

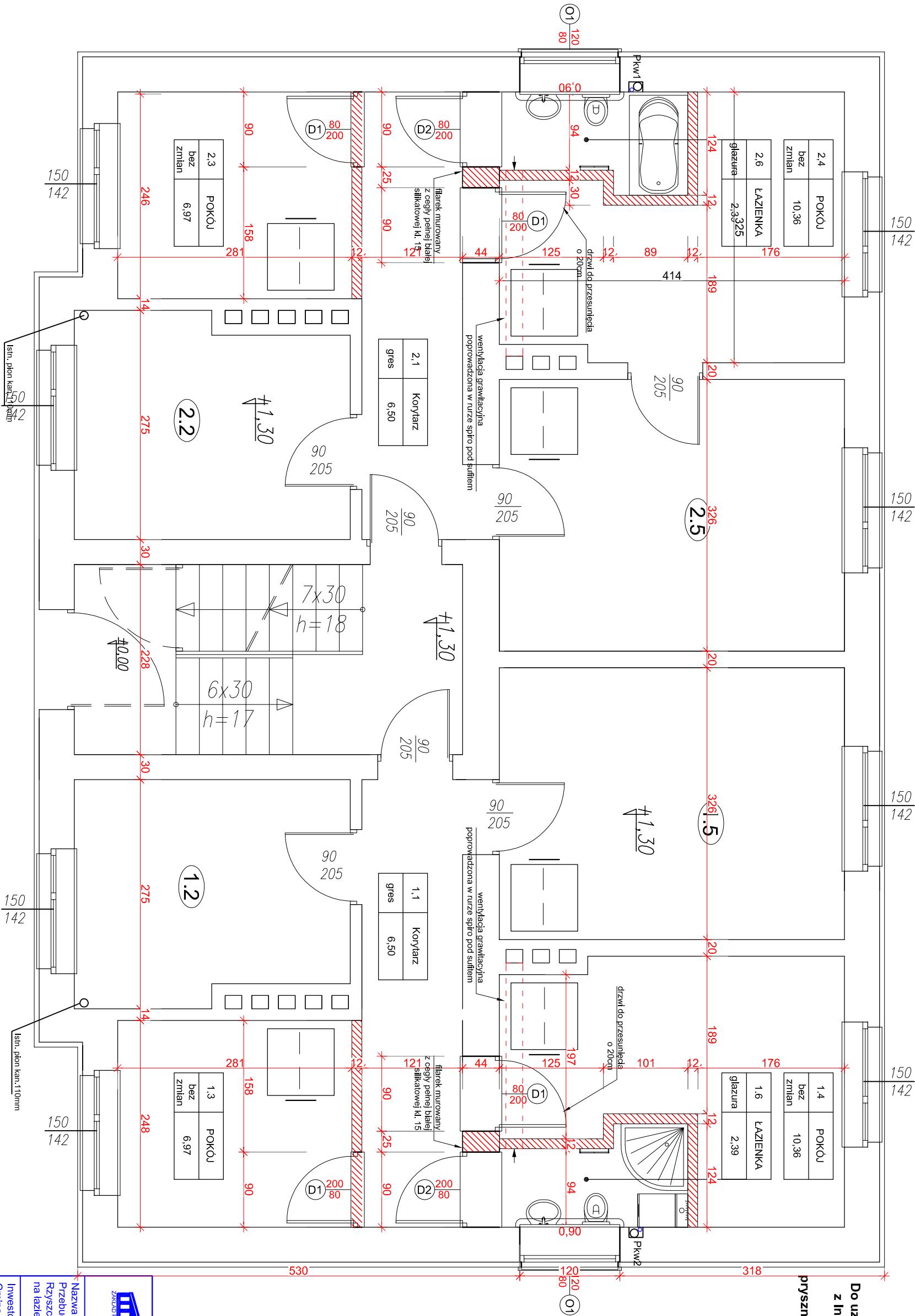

PROJEKTOWANY RZUT PARTERU

Skala 1:50



Do uzgodnienia z Inwestorem: wanna lub prysznic z pralką

LEGENDA:	
	-kabina natryskowa narożna półokrągła 80x80cm z brodzikiem
	-wanna prostokątna 70x120cm
	-pralka szer. 40cm
	-umywalka 40x33cm
	-zestaw WC stojący z deską 33x40,5cm
	-grzejnik elektryczny łazienkowy szer. 35cm
	-ściany projektowane
	-ściany istniejące

 ZAKŁAD PROJEKTOWO-BUDOWLANY data opracowania: listopad 2014r.		"PRO-BUD" ZAKŁAD PROJEKTOWO - BUDOWLANY ul. młga Hubala 12; 77-300 Człuchów; tel./fax (059) 834-10-51; kom. 0606-875-561	
Nazwa opracowania: Przebudowa budynku społecznego w miejscowości Ryszczewo - adaptacja istniejących pomieszczeń na łazienki w istniejących mieszkaniach społecznych.		Skala	1:50
Inwestor: Gmina Sławno ul. M. Cury-Skłodowskiej 10 76-100 Sławno		Nr rys.	A4
branża	imię, nazwisko, uprawnienia	Adres obiektu: 76-100 Sławno Ryszczewo 44 Nr Dz.: 33/1	
architektura/ konstrukcja	mgr inż. Bogdan Sierant mgr. bud. w specjalności konstrukcyjnej do projektowania i kierowania robotami Up. nr AN/6346/29881	podpis	
architektura	mgr inż. arch. Lesław Gajda mgr. bud. w specjalności architektonicznej do projektowania i kierowania robotami Up. nr UAN/6346/3388		
Treść rys: RZUT PARTERU.			